

PLANTEAMIENTO CIENTIFICO DE LA COMERCIALIZACION AGRARIA

Coloquio en el Consejo Superior de Investigaciones

Madrid, 4. — Por primera vez en España va a estudiarse la comercialización agraria con un planteamiento científico y pensando en la utilización de las nuevas herramientas de distribución técnica en el coloquio sobre esta materia que va a celebrarse los días 9 y 10 próximos en el Consejo Superior de Investigaciones Científicas, organizado por la Asociación Cultural Hispano-Norteamericana.

Más de setecientos científicos, técnicos y políticos que han pasado largas temporadas de estudio en los Estados Unidos, están agrupados en esta asociación organizadora del coloquio, en el que se van a tener en cuenta las doctrinas económicas sobre mercados y la experiencia extranjera en este campo de tan vital importancia para el país.

Entre otros temas de estudio y discusión figuran también los sistemas de frío para la conservación de productos perecederos, industrialización, cooperativismo e integración vertical, distribución, comercio exterior y la posibilidad de variar las estructuras de la R. E. N. F. E. para la aplicación de las enormes ventajas del frío en los transportes por ferrocarril de determinadas mercancías. Intervenirá en el coloquio un experto del Departamento de Estado norteamericano y destacadas figuras de la agricultura y la industria españolas, además de un numeroso plantel de científicos y técnicos.

Seis Ministerios están interesados en las conclusiones de este primer coloquio sobre comercialización agraria de alto nivel: Agricultura, Comercio, Industria, Comisaría del Plan de Desarrollo, Secretaría General del Movimiento y Educación Nacional. — Cifra.

UNA MISION DEL BANCO MUNDIAL, EN LUGO

Lugo, 4. — Por segunda vez en lo que va de mes, una misión del Banco Mundial visitó Lugo en la mañana de hoy. La misión está formada por tres técnicos y la preside el norteamericano Mr. John Ancork.

El primer recorrido que han realizado, en unión de los jefes de servicios de ganadería y forestales, fue por los Mataderos Frigoríficos del Noroeste de España, dependientes del I.N.I., a la estación pecuaria y la Jefatura de Ganadería.

La misión se encuentra interesada en el estudio de la organización de los servicios de parada e inseminación artificial del ganado y de los mercados pecuarios.

Las personalidades que les acompañaban en estas visitas son el presidente de la Junta Provincial de Fomento Pecuaria, el jefe provincial de Ganadería y el director de la estación pecuaria, entre otro alto personal. — Cifra.

URGENTE NECESIDAD DE LA LEY DE SEGURIDAD AGRARIA

Los dirigentes sindicales del campo trataron ampliamente los problemas actuales de la agricultura

Madrid, 4. (De nuestra Redacción)

La línea dirigente del sindicalismo español, tanto la social como la económica, viene señalando reiteradamente su preocupación por la urgente necesidad de que la nueva Ley de Seguridad Social Agraria, cuyo proyecto fue enviado por el Gobierno a las Cortes, sea una realidad en el plazo más corto posible.

Así lo han manifestado los representantes de empresarios y de trabajadores campesinos que forman parte de las comisiones permanentes de las secciones centrales de cultivadores y de trabajadores de la Hermandad Sindical Nacional de Labradores y Ganaderos, reunidos conjuntamente en la Casa Sindical bajo la presidencia de don Tomás Allende.

Se mantuvo el criterio unánime por empresarios y trabajadores de que si se quiere que esta ley cause buen efecto político y sirva para frenar el éxodo de los hombres del campo, debe entrar en vigor en la fecha del 1 de abril de 1966, pedida por los procuradores en Cortes campesinos, ya que de no ser así los remedios llegarán demasiado tarde y las consecuencias podrían ser graves no sólo para la agricultura, sino para el desarrollo económico del país en general.

Entrevista con don José Solís

Acompañados por el señor Allende, los dirigentes sindicales del campo se entrevistaron en su despacho de la Casa Sindical con el ministro secretario general del Movimiento y delegado nacional de Sindicatos, don José Solís Ruiz.

El presidente de la sección de cultivadores, señor del Aguila, expuso al ministro los problemas agrarios que la permanente de dicha sección había examinado separadamente, destacando el que plantea el nuevo régimen tributario, el de la exportación de productos agrarios, la necesidad de la acción concertada y de un nuevo sistema de crédito y el de la crisis económica que está poniendo en peligro la red sindical agraria. Terminó expresando la absoluta identificación entre empresarios y trabajadores agrícolas en cuanto a la necesidad de llevar la seguridad social a los hombres del campo, aun comprendiendo las dificultades de tipo económico que existen.

Por su parte el presidente de la sección de trabajadores, señor Lample, expuso con toda claridad el trato desigual que están recibiendo los trabajadores campesinos en la seguridad social con respecto a los restantes sectores laborales. Explicó la labor realizada por los procuradores en Cortes en relación con el proyecto de ley, las enmiendas presentadas al mismo y su alcance, y dijo finalmente que se había logrado una absoluta identificación de criterio entre empresarios y trabajadores y que unos y otros solicitaban su apoyo cerca del Gobierno para que éste comprenda la necesidad de reparar esta desigualdad.

El señor Solís se refirió a los problemas de la exportación y concretamente al de la naranja, para afirmar que éstos deben plantearse y resolverse por el cauce sindical y no por ningún

otro, como por algunos se está pretendiendo. En cuanto a otros problemas económicos, subrayó que el Plan de Desarrollo tendrá que dedicar infinitamente más atención al campo en un futuro próximo.

Visita al ministro de Agricultura

También visitaron los dirigentes sindicales agrarios, en su despacho oficial, al ministro de Agricultura, don Adolfo Díaz Ambrona, que se encontraba acompañado por el director general de Coordinación Agraria, señor Poveda Murea.

El señor Lample interesó del ministro su valioso apoyo para la puesta en marcha del proyecto de Ley de Seguridad Social Agraria. Resumió la trayectoria que ha seguido ésta desde que se implantó hasta hoy resumiendo el criterio discriminatorio con que los trabajadores del campo han sido tratados, así como la dificultad con que ha de tropezar el aludido proyecto como consecuencia de las enmiendas presentadas.

Agradeció cordialmente el señor Díaz Ambrona esta visita y reconoció el derecho que asiste a los trabajadores del campo en su petición. Dijo que aunque la proyectada Ley afectaba a su departamento sobre la misma eran muy limitadas, no sólo por encontrarse en las Cortes que son las que tienen que decidir, sino porque es otro Ministerio el que tiene que desarrollarla.

Problemas económicos agrarios

Los problemas económicos que tiene planteados el agro español en estos momentos han sido estudiados y debatidos por la Permanente de la Sección Central de Cultivadores.

Se ha puesto de manifiesto que, en conjunto, sigue aumentando el desajuste de la relación de intercambio; la congelación de precios; el desajuste entre la oferta y la demanda, tanto total como por productos; la baja de las inversiones, hasta el punto de que sólo el cuatro por ciento de la inversión privada total fue al campo en el pasado año; el endeudamiento progresivo del labrador; la falta de medios financieros y técnicos de que adolece el mecanismo oficial de la ordenación rural; los problemas de comercialización, y las consecuencias sociales de esta grave situación, principalmente, el paro encubierto, la continuación de la emigración desordenada de trabajadores y de propietarios, el envejecimiento de las fuerzas de trabajo que quedan en el campo y su baja productividad, no compensada con una mecanización muchas veces antieconómica.

También se trató ampliamente de la obligación que asumen los empresarios agrícolas en relación con la Seguridad Social Agraria, cuya aportación anual será del orden de los tres mil quinientos millones de pesetas y de los sistemas de su distribución más equitativa entre los cultivadores-empresarios.

Se examinarán, además, problemas de coyuntura actual, como los que presenta la agricultura de exportación; los producidos por heladas, inundaciones y otros accidentes meteorológicos; la disminución del censo ganadero; la paralización de las acciones concertadas por la falta de colaboración financiera estatal y la ausencia de una verdadera política de promoción regional agraria.

«Me han sorprendido gratamente los cambios operados en el sindicalismo español»

Conferencia de Prensa con el director general de la O.I.T.

Madrid, 5. (De nuestra Redacción.)

A las nueve menos cuarto de la mañana, en el aeropuerto madrileño de Barajas nos encontramos buen número de informadores de periódicos, agencias y emisoras de radio y televisión, convocados para una conferencia de prensa en torno al director general de la O.I.T. que salía para Ginebra, después de su breve estancia en Madrid.

Mr. Morse llegó con retraso a la cita y esto hizo que el diálogo con él fuera algo precipitado. Faltaban pocos minutos para que saliera su avión.

Tuvimos tiempo, no obstante, de cruzar con Mr. Morse algunas palabras.

He aquí, entre otras cosas, lo que el director general de la O.I.T. dijo:

«La Organización Sindical Española tiene un arranque histórico peculiar, cuenta con unas estructuras eficaces y efectivas, aunque diferentes a las de los sindicalismos europeos, diferencias que han motivado algunas pasadas controversias, aunque estoy convencido de que éstas irán desapareciendo confiando en que las impresiones que aquí he recogido constituirán una base firme para mejorar las relaciones y acrecentar la comprensión en el seno de la O. I. T.

Me ha satisfecho comprobar la franqueza y libertad con que se expresan los trabajadores españoles, con los que he dialogado extensamente y los cuales me han expuesto sus problemas y sus aspiraciones con absoluta claridad.

Me ha sorprendido gratamente comprobar, desde mi anterior visita a España, los profundos cambios estructurales que se están operando en el Sindicalismo Español y cuyo ejemplo más elocuente está en la creación de los consejos de empresarios y de trabajadores.

El Centro Sindical de F.P.A. de la autopista de Barajas, es una de las mejores instalaciones de su género que he visto, aunque ya conocía esta ejemplar labor, que incluso utiliza la O.I.T., que ha mandado a más de un centenar de hombres a formarse a estos centros modelos y con los que mantiene una cooperación técnica activa.

El programa de Promoción Profesional Obrera que patrocina el Ministerio de Trabajo, lo considero bien concebido e inteligentemente llevado a cabo, ya que este tipo de actividades enriquece los recursos humanos, tan importantes o más que el capital en el conjunto de todo proceso de desarrollo.»

Por último, Mr. Morse se mostró satisfecho de su visita al Instituto de Estudios Sindicales, Sociales y Cooperativos, cuya labor calificó de sumamente interesante, manifestando que se intensificarán los contactos entre esta institución y la que funciona dependiente de la O.I.T., teniendo también frases elogiosas para la ambiciosa tarea de la «seguridad social, que cuenta con magníficas y bien dotadas instituciones.

SE REUNEN LOS DIRECTORES DEL SERVICIO UNIVERSITARIO DE TRABAJO

Madrid, 4. (De nuestra Redacción.)

En el Centro de Estudios Sociales de la abadía de la Santa Cruz del Valle de los Caídos, bajo la presidencia del director del Servicio Universitario de Trabajo de la Delegación Nacional-Comisaría para el S.E.U., se ha celebrado el acto inaugural de la reunión de directores del Servicio Universitario de Trabajo de toda España.

En la reunión se estudiarán las actividades que actualmente se están desarrollando y se fijará el programa para el año 1966.

Según se informó en el acto de inauguración, se están preparando campañas de información para los centros rurales, en Madrid, Barcelona, Zaragoza, Tarragona, Valencia, Murcia, Valladolid, La Coruña y Granada.

BAZAR

PERPIÑÀ

RONDA SAN PABLO, 4, 6 Y 8 Y RONDA UNIVERSIDAD, 21 FUNDADA EN 1924

NAVIDAD, AÑO NUEVO, REYES REGALOS, REGALOS, MONTAÑAS DE REGALOS En el corazón de Barcelona

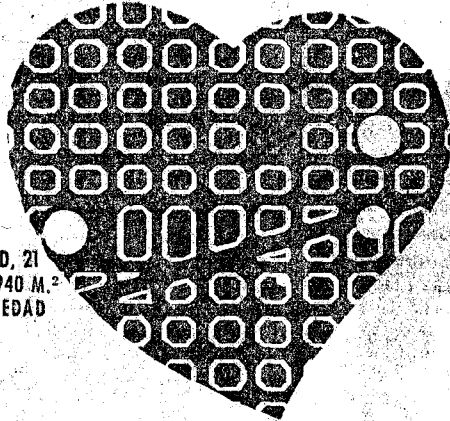

CENTRAL RONDA S. PABLO, 4-6-8 PLANTA Y SOTANO 1600 M.² EDIFICIOS EN PROPIEDAD

ALMACÉN Y GARAJE 1800 m.², 3 plantas

SUCURSAL RONDA UNIVERSIDAD, 21 PLANTA Y SOTANO 940 M.² EDIFICIO EN PROPIEDAD

Todas las calles conducen a

BAZAR

PERPIÑÀ

RONDA SAN PABLO 4, 6 Y 8 Y RONDA UNIVERSIDAD, 21

ESTUFAS, NEVERAS, TELEVISION, LAMPARAS, BATERIAS DE COCINA, VAJILLAS, CRISTALERIAS, CUBERTERIA, COCHES NIÑO, MUEBLES COCINA, COLCHONES, SERVICIO MESA, PLASTICOS, OBJETOS REGALO, ACERO INOXIDABLE,

DISCOS CLASICOS Y MODERNOS.

LISTAS DE BODA TODO PARA EL HOGAR COMPRE CUANTO QUIERA Y PAGUE COMO QUIERA

FUNDAS TAPA COCHES ANTIRROBO

para Seat 600, Seat 1400 y Dauphine y toda clase de dispositivos antirrobo. Accesorios de automóviles, fundas, radios, etc. y su montaje

PRECIOS MUY REDUCIDOS

AUTO VENTAS LETAMENDI S. L.

Plaza Dr. Letamendi, 27

CALEFACTOR SIMPLE SEGURO Y MOVIL

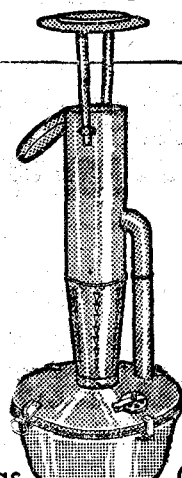

Fábricas Garajes Granjas Plantaciones

Fabricante GALLO R. GRAU TARRAGONA de venta en establecimientos del ramo

TALADROS ELECTRICOS PORTATILES

Casals CON VARIAS CAPACIDADES DE TALADRO

Avda. J. Antonio, 400 Barcelona Tel. 222 82 64 y 222 69 18

PERLAS

Velina Deluxe le ofrece

Viajes en 1.ª clase desde su ciudad de residencia hasta Palma de Mallorca.

10 días de estancia en Mallorca en un hotel de 1.ª clase, en compañía de un familiar.

Visita a los puntos turísticos más interesantes de la Isla. Cuevas del Drach, Formentor, Valldemosa y Sóller.

Es suficiente que Vd. nos remita una etiqueta de PERLAS VELINA DELUXE con su nombre y dirección.

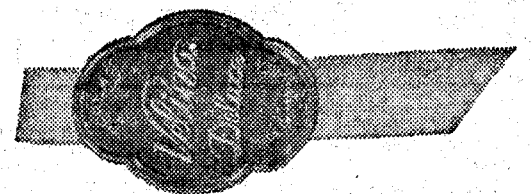

El día 31 de enero de 1966, ante Notario en Barcelona, se procederá al sorteo, entre todos los nombres recibidos, de 10 viajes, para dos personas cada uno, a la Isla de Mallorca.

Dirija su carta a:

SORTEO VELINA DELUXE Apartado 1072 - Barcelona